



APIMAI

ASSOCIAZIONE PROVINCIALE IMPRESE MECCANIZZAZIONE AGRICOLA INDUSTRIALE

Via Giovanni XXIII, 45 - 62100 MACERATA - T. 0733.203312

Mob. 335.7205611 - www.apimai.org - mc@apimai.org - apimai@pec.it



TARIFFARIO 2023

DEI CONTOTERZISTI AGROMECCANICI

Professionisti dell'Agricoltura
dell'Ambiente e del Territorio



Mettiamo a disposizione delle imprese agricole ed agromeccaniche specialisti per aiutarle a crescere

La sede APIMAI - Z.I. Sforzacosta MACERATA



Solo DragoGT può battere DragoGT!



L'unica testata mais con piatti spannocchiatori ammortizzati
e con apertura a regolazione automatica.
**RACCOLTO TOTALE SENZA PERDITE,
MASSIMA VELOCITÀ DI RACCOLTA.
DRAGO GT, NESSUNO COME LUI!**

olimac
DRAGO
GT

    Olimac s.r.l. - Margarita (CN) - www.olimac.it

cavallinoservice.it



L'agricoltura, il valore che fa crescere il Paese

CAI, Consorzi Agrari d'Italia, è un grande progetto per l'agricoltura che porta concreti benefici a tutto il Paese: gli agricoltori diventano protagonisti di un nuovo modello di sviluppo, basato sull'innovazione e sulla sostenibilità. CAI supporta le aziende agricole in tutto il territorio nazionale con un percorso di crescita basato su una razionalizzazione che nel medio periodo riduce i costi dei mezzi di produzione, un'assistenza tecnica completa, una vasta rete di prodotti e servizi, l'innovazione e la valorizzazione dei prodotti simbolo del Made in Italy, promuovendo accordi di filiera in grado di valorizzare sui mercati il lavoro giornaliero dei produttori e garantire qualità al consumatore.



Consorzi Agrari d'Italia, ripartiamo dalla terra

CAI ADERISCE A **FILIERA-ITALIA**
SOSTA E PROMUOVE ECCELLENZE ALIMENTARI

www.consorziagrariditalia.it

**OFFICINA MACCHINE AGRICOLE
E RICAMBI ORIGINALI**

T.L.S.n.c.

AUTORIZZATA

Landini



McCORMICK



L LAVERDA



LOMBARDINI

A KOHLER COMPANY

Via Umbria, 87/A - COLBUCCARO di Corridonia (MC)

Tel. 0733.201086 - Cell. 337.279844 - 337.279908

info@officinatl.it



APIMAI

Chi siamo

PROFESSIONALITÀ PER AGRICOLTURA E AMBIENTE

Organizzazione a tutela dei diritti delle imprese del contoterzismo e dell'agricoltura.

L'APIMAI consiglia e favorisce razionali e professionali gestioni delle Imprese.

I **CONTOTERZISTI** sono i professionisti titolari di imprese dei servizi agro-meccanici che:

- **Si sostituiscono agli imprenditori agricoli** per svolgere professionalmente le lavorazioni meccaniche "sostenibili" consentendo: economia organizzativa ed innovazione tecnologica.
- **Garantiscono nuove applicazioni di alta qualità e professionalità nei servizi.**
- **Permettono all'agricoltore sicurezza e razionale uso delle macchine.**
- **Sollevano l'imprenditore agricolo da ogni responsabilità e da ogni impegno amministrativo, tecnico, economico e legale, connesso alle prestazioni dei lavori agromeccanici.**
- **Determinano economicamente e razionalmente le tariffe delle lavorazioni meccaniche**, abbassando i costi dei servizi e permettendo di prevenire i costi di produzione.

I contoterzisti sono rappresentati a livello provinciale da APIMAI;

- a livello regionale da **FRIMA** (Federazione Regionale Imprese di Meccanizzazione Agricola, Via Marconi, 2, 60125 ANCONA, T. 071.201137, F. 071.204563



- a livello nazionale da **CAI Agromec** (Confederazione Agromeccanici e Agricoltori Italiani), Via XXIV Maggio 43, 00187 ROMA, Tel. e Fax. 06-8549595



- a livello europeo da **CEETTAR** (Confederazione Europea Esercenti Lavori Tecnici Agricoli Rurale e Forestali), Rue de l'Hôpital, 1000 BRUXELLES, Belgio - Tel. +32 2 274 22 06



- a livello Nazionale da **UNICAA** quale Centro Autorizzato di Assistenza Agricola per la Politica Agricola Comunitaria, Via Carlo Serassi, 7, 24125 BERGAMO BG, Tel. 035 215026



COMITATO DIRETTIVO APIMAI 2020/2025

Ramadori Silvano (Pres.te), **Grandoni Corrado** (V. Pres.), **Trapassi Lanfranco** (V. Pres.),
Cacafrulli Saverio Manuel, **Centanni Stefano**, **Luchetti Luca**, **Maraviglia Stefano**,
Montironi Daniele, **Piergiacomi Giorgio**, **Polverigiani Michele**, **Tesei Lauro**

REVISORI DEI CONTI APIMAI 2020/2025

Piergentili Samuele, **Mizioli Daniele**

COMPETENZA PROFESSIONALITÀ ASSISTENZA

Sgalla
dal 1937



JOHN DEERE



MERLO



KUHN



LEMKEN



MASCHIO
GASPRADO



IDROPACCHIA

Sede MACERATA
Piediripa-62100
Via D. Annibaldi, 56
Tel. 0733 292823

Filiale di ANCONA
Monsano-60030
Via Marche, 2
Tel. 0731 605098

Filiale di PERUGIA
Ponte Felcino-06134
Via Val di Rocco, 44
Tel. 075 8674355

Service Point PESARO-URBINO
Lucrezia di Cartoceto-61030
Via E. Ferrari, 5
Tel. 345 7398996

www.sgalla.it





GASPARDO

Growing Together



UNICO XL



PRIMO EW ISOTRONIC EXCLUSIVE

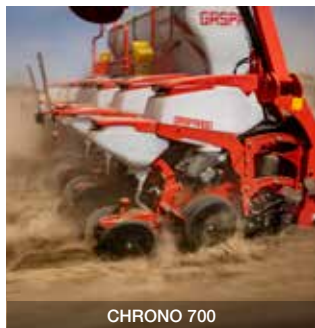

CHRONO 700



EXTREME 3 ISOTRONIC

www.maschiogaspardo.com

NOVITÀ

Un prodotto unico che ne vale due

AxialOne®



AXIAL One è il nuovo erbicida per il controllo delle graminacee e delle dicotiledoni di frumento tenero, frumento duro e orzo.

 AxialOne®

syngenta.

Agrofarmaco autorizzato dal Ministero della Salute, a base di: proixaden g 4,43 (45 g/l) - florasulam g 0,49 (5 g/l) - cloquintocet-mexyl g 1,11 (11,25 g/l), n. di registrazione n.17586 del 15.07.2022. Usare i prodotti fitosanitari con precauzione. Prima dell'uso leggere sempre l'etichetta e le informazioni sul prodotto. Si richiama l'attenzione sulle frasi e simboli di pericolo riportati in etichetta. © e TM Marchi registrati di una società del Gruppo Syngenta. www.syngenta.it

Semina il colza, semina il meglio!

Sano - Vigoroso - Produttivo



SCOPRI
DI PIÙ

Let's go and
grow together



syngenta®



APIMAI

Cosa facciamo

L'APIMAI cura professionalmente l'amministrazione (tecnica, economica e sindacale) delle imprese agromeccaniche e agricole; agevolando l'attività svolta dagli associati:

- Rappresentanza Sindacale per le imprese impegnate nei servizi dell'Agricoltura e del Contoterzismo, per le quali difendiamo i loro diritti e ne tuteliamo i loro interessi nei confronti di terzi e delle istituzioni;
- Gestione amministrativa, anche telematica, delle ditte con apertura, modifica e chiusura delle attività presso: AGENZIA DELLE ENTRATE, C.C.I.A.A., ALBO ARTIGIANI, INPS, INAIL, ASUR, ECC;
- Contabilità semplificata ed ordinaria, in particolare per le imprese Agricole ed Agromeccaniche;
- Libri paga, 770, C.U., Comunicazioni UNILAV, Denunce INAIL, Iscrizioni telematiche INPS e INAIL, Cassa edile, Denunce UNIMENS, POSAGRI, Pagamenti F24, Elaborazioni paghe e stampa L.U.L.;
- Immatricolazioni mezzi agricoli, industriali c/o Motorizzazione Civile, Autorizzazioni alla circolazione di macchine eccezionali e giorni festivi, presso: Provincia, Regione, Prefettura, ANAS;
- Amministrazione Fiscale, Tributaria (IVA, IRAP, UNICO, F24 on-line, IMU, Condoni, Concordati, Conciliazioni, Ricorsi, Rimborsi, Donazioni, Successioni e Divisioni Patrimoniali);
- Assistenza Agraria, Assicurativa, Previdenziale, Legale, Commerciale, Creditizia e Finanziaria;
- Consulenze: Contrattuali, Assicurazioni, Assunzioni, Pensioni, Credito, Finanziarie e Tributarie;
- Denunce: Rifiuti "MUD", Reflui, Fanghi, Sanse, Rumori, Incendi, Sicurezza, HACCP, ISO 9000;
- Accordi Interprofessionali, Assistenza e Contrattazione Privata e Pubblica: Sindacale e Collettiva;
- Convenzioni Interprofessionali, Conciliazioni, Contrattazioni, Transazioni, ecc.;
- Assemblee, Convegni, Informazioni, Aggiornamento, Formazione, Riviste, Stages, ecc.

GLI UFFICI APIMAI SONO APERTI NEI SEGUENTI ORARI:

GIORNO	ORARIO MATTINO	ORARIO POMERIGGIO
LUNEDÌ	8,30 - 12,30	15,30 - 19,00
MARTEDÌ	8,30 - 12,30	chiuso al pubblico
MERCOLEDÌ	8,30 - 12,30	15,30 - 19,00
GIOVEDÌ	8,30 - 12,30	chiuso al pubblico
VENERDÌ	8,30 - 12,30	15,30 - 19,00

Zona ind.le Sforzacosta - **MACERATA** - Via Giovanni XXIII,45 - Tel. 0733.201933-0733.203312



VIOLINI

MACCHINE AGRICOLE



MANITOU
HANDLING YOUR WORLD

FENDT

VALTRA

BEDNAR

POTTINGER

SFOGGIA

TRELLEBORG

Trimble

moreni

boqbullo

TIERRE s.r.l.

FARESIN

IDEAL

**BRIDGESTONE
Firestone**

NARDI

VIOLINI s.r.l. Via Maestri del lavoro, 2-Zona Ind. Sambucheto 62019
Recanati-MC - 071.7573694



APIMAI

Le nostre tariffe

Sono concertate con le organizzazioni agricole:

- **Determinate** previa analisi economica dei costi di esercizio delle macchine per ogni operazione;
- **Riferite** ad operazioni eseguite con efficienti mezzi, su superfici normali, di terreno, di prodotto;
- **Debbono essere rispettate** per evitare concorrenze sleali, nel rispetto delle norme vigenti;
- **Ogni ribasso è inaccettabile** perché induce all'evasione, alle violazioni di leggi e sicurezza;
- **Sconti** ammissibili per grandi e agevoli superfici nonché per pacchetti integrali di lavoro aziendale;
- **Maggiorazioni** per superfici minime, durate limitate, raccolti carenti, prodotti umidi in raccolta;
- **S'intendono stabilite per pagamenti eseguiti entro 30 giorni dalla fatturazione;**
- Sono al netto dell'**I.V.A.** che va aggiunta alle tariffe applicando aliquote del:
 - a) **10% per prestazioni con macchine agricole ad imprese agricole registrate;**
 - b) **22% per prestazioni con macchine agricole e non, a soggetti non agricoli.**

CONTOTERZISTA AGROMECCANICO ricordati di:

- **tutelare sempre la tua attività professionale** anche nel rispetto degli altri colleghi;
- **svolgere il tuo servizio con professionalità**, puntualità, serietà ed onestà;
- **non fare concorrenza sleale con i tuoi comportamenti:** primo passo per vincerla;
- **servire i clienti regolarmente** con macchine sempre valide tecnicamente;
- **non vedere l'agricoltore come antagonista** ma come utile partner;
- **applicare le tariffe concordate**, per fare gli interessi tuoi e della categoria;
- **denunciare ogni abusivismo** ed ogni irregolarità professionale nell'attività;
- **corrispondere ogni tributo dovuto** alle Istituzioni ed all'Associazione;
- **rispettare e tutelare i propri dipendenti** e quelli della tua associazione.

SWoffice
automation



Infrastrutture,
Networking
& Sicurezza



Soluzioni per la gestione
dei documenti in formato
cartaceo e digitale



Soluzioni e Tecnologie che aiutano le Aziende nella Trasformazione Digitale

www.swofficeautomation.it

☎ 0733.837020

Monte San Giusto (MC)



LAMPACRESCIA

AGRICOLTURA GIARDINAGGIO MECCANIZZAZIONE



Kubota

For Earth, For Life



Kverneland

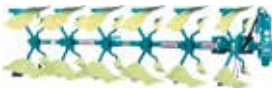

LAMPACRESCIA
AGRICOLTURA GIARDINAGGIO MECCANIZZAZIONE

071.7578059

www.lampacrescia.eu

info@lampacrescia.eu

RECANATI (MC) Via M. Guzzini, 1

MONTE URANO (FM) Via Garda, 1

JESI (AN) Via G. Pastore, c/o Z.I.P.A.

MECCANIZZAZIONE AGRICOLA

Le tariffe 2023

L'APIMAI congiuntamente alle Organizzazioni: **COLDIRETTI, CONFAGRICOLTURA, C.I.A. e COPAGRI**, previa concertazione (valutazioni delle condizioni e dei processi agricoli con relative riflessioni sui mercati dei prodotti agricoli e dei mezzi di produzione) **sono giunti alla Determinazione Unanime delle Tariffe di Meccanizzazione Agricola, Forestale, Giardinaggio ed Industriale**, applicabili nell'annata agraria 2022/'23, come riportate nella presente pubblicazione, con le specifiche che seguono: le tariffe relative alla mietitrebbiatura con autolivellante sono applicabili esclusivamente se utilizzate macchine autolivellanti ed ove, in prevalenza, la pendenza del terreno è > del 15-18%. Le tariffe, di mietitrebbiatura cereali, per superficie, si applicano ove le produzioni unitarie sono inferiori alla resa minima, ovvero, ove la resa è inferiore ai 30 q.li/ha; in tal caso, si applica la tariffa unitaria minima di € 165/Ha (per il mais ed il sorgo, mentre per le altre colture vanno pre-concordate). Dalle tariffe sono esclusi i costi del trasporto prodotto e della trinciatura o pressatura paglia. Per tutte le altre tariffe si è concordato un aumento ponderato delle tariffe minime e massime del 20%, rispetto alle tariffe applicate nell'annata 2020/'21, (con arrotondamento all'unità più prossima all'euro per le tariffe oltre i 100 €, mentre, per le tariffe inferiori ai 100 € e maggiori di 30 € si determina un arrotondamento al più prossimo mezzo euro superiore, infine per le tariffe inferiori alle € 30 si definiscono con arrotondamenti al decimo dell'euro superiore. Si ritiene equo e doveroso definire che, nel caso in cui nel corso dell'anno i prezzi del gasolio subiscano variazioni in aumento o in diminuzione, superiori al 15% del prezzo di riferimento "attuale del gasolio" di € 1,00/l., le tariffe potranno essere variate del + o - 20% rispetto alle significative oscillazioni che si dovessero modificare. Le tariffe determinate, sono applicabili nel territorio della Provincia di Macerata e sono valevoli per lavori svolti con macchine adeguate, nei tempi previsti ed in condizioni ordinarie. Rimane comunque opportuno tra le parti contraenti "al momento dell'esecuzione dei lavori" sottoscrivere un contratto specifico disponibile per gli associati dell'APIMAI.

ARATURA (con ripuntatore applicato maggiorazione del 10%)

fino a 30 cm — due mani	€/ha	155,00	194,00
fino a 30 cm — una mano	€/ha	191,00	242,00
fino a 40 cm — due mani	€/ha	191,00	242,00
fino a 40 cm — una mano	€/ha	224,00	285,00
fino a 50 cm — due mani	€/ha	241,00	302,00
fino a 50 cm — una mano	€/ha	293,00	364,00
fino a 60 cm — due mani	€/ha	349,00	443,00
fino a 60 cm — una mano	€/ha	472,00	509,00
doporipuntatore (30-40 cm a due mani)	€/ha	155,00	194,00
doporipuntatore (30-40 cm a una mano)	€/ha	217,00	236,00
doporipuntatore (40-50 cm a due mani)	€/ha	191,00	218,00
vigneto fino a 30-40 cm con polivomere	€/ora	53,00	67,00



ADAMA

TIMELINE® TRIO

La mossa vincente.



**Crescere al tuo fianco
per un prodotto
di grande qualità.**

Il riferimento per il controllo di infestanti graminacee e dicotiledoni. Un unico passaggio che vale 3 mosse per massimizzare il potenziale produttivo del tuo grano.

Referente Luca Cesari 393.0170200



ERBICIDI

ADAMA.COM



ASSOLCATURA	€/ora	49,00	64,00
BUCHE CON TRIVELLA cm 100-120 x 30-40.....	€/buca	3,00	4,00
noleggio trivella a mano senza operatore.....	€/giorno	31,00	43,00
CARICO BIETOLE	€/q.le	0,40	1,00
CARICO E SPANDI-LETAME	€/m ³	9,00	10,00
CARICO E SPANDI-LIQUAME (distanze < 3 Km).....	€/q.le	1,00	1,00
CAVABIETOLE (macchina semovente a cantieri riuniti)			
pianura.....	€/ha	276,00	346,00
collina.....	€/ha	301,00	382,00
ERPICATURA (con spandiconcime applicato maggiorazione del 10%)			
normale (lastra).....	€/ha	37,00	46,00
con vibrocolter (a denti flessibili).....	€/ha	44,00	62,00
con morgano o dischi (su ripasso).....	€/ha	80,00	100,00
con morgano o dischi (su sodo).....	€/ha	95,00	118,00
con eliterra (erpice rotante).....	€/ha	102,00	130,00
con preparatore combinato.....	€/ha	59,00	73,00

**Cooperativa Agricola
Valle del Chienti**
 Prodotti e servizi per l'agricoltura
il giardinaggio e l'hobbistica

... ISTINTO NATURALE

 Prodotti tipici alimentari

Via Flaminia - TOLENTINO (MC) - Tel. 0733.967220

GRUPPO PRONTAGRICOLTURA DAI SERVIZI AL CREDITO



PRONTAGRICOLTURA SRL
società di servizi all'agricoltura
si occupa di consulenza e finanza agevolata

PRONTAGRICOLTURA MEDIAZIONE CREDITIZIA SRL
società esperta in materia finanziamenti
mette in relazione le banche con le aziende

Referente di zona Roberto Solvi
Cell.3933355472 roberto.solvi@prontagricoltura.it
Cell 3488598475/3279587847 com@prontagricoltura.it
Via Nenni 11-Panicale PG



AGROLAND ITALIA
COLTIVIAMO IL FUTURO

Via dell'Industria 19, 35129 PADOVA
PADOVA - ROVIGO

commerciale@agrolanditalia.com



ESCAVATORE fino a 70 CV	€/ora	50,00	62,00
da 71 a 100 CV	€/ora	65,00	83,00
girevole da 101 a 150 CV	€/ora	82,00	100,00
ESCAVAZIONE FOSSI (sezione obbligata < 50 cm)	€/ora	55,00	62,00
ESSICCAZIONE PRODOTTI c/o azienda tariffa C.A.P. +15%.....	€/q.le	1,00	2,00
ESTIRPATURA su arato (prima).....	€/ha	100,00	127,00
su ripasso (seconda).....	€/ha	68,00	84,00
FALCIA CONDIZIONATRICE	€/ha	78,00	96,00
FALCIATURA	€/ha	54,00	67,00
FASCIATURA CON NYLON	€/balla	16,00	18,00
FRESATURA/ZAPPATURA (con spandiconcime maggiorazione del 10%)			
con verticalfresa o rototiller, su sodo	€/ha	155,00	194,00
con verticalfresa o rototiller, su arato.....	€/ha	126,00	157,00
con multifresa.....	€/ha	109,00	139,00
con multifresa (due operatori).....	€/ha	138,00	175,00
fresatura su vigneto	€/ha	180,00	230,00



FMC | An Agricultural Sciences Company

Trio Pack Grano

Erbicida

La soluzione completa di FMC per il diserbo di frumento tenero e duro. L'efficacia del Granstar® Trio e la sinergia di 3 prodotti.

Omnera® LQM®

Erbicida

La forza delle solfoniluree in una formulazione innovativa, più veloce ed efficace per frumento, orzo, avena, segale e triticale.

Usare i prodotti fitosanitari con precauzione. Prima dell'uso leggere sempre l'etichetta e le informazioni sul prodotto. Si richiama l'attenzione sulle frasi e simboli di pericolo riportati in etichetta. Copyright © by FMC Corporation. Granstar® Trio e Omnera® LQM® sono un marchio commerciale registrato o marchio commerciale di FMC Corporation o di sue società affiliate. Per composizione e numero di registrazione rifarsi al catalogo o al sito internet ag.fmc.com/it



**Nel Biologico
è l'esperienza
che fa la differenza**



Via Sorgoglia, 11 - 35020 Arre (PD) Italy | Tel +39 049 5389726 | Fax + 39 049 5310411
tecnici.info@agricolagrains.it | www.agricolagrains.it



AGRITE Salvatori S.r.l.

**CEREALI - ANTIPARASSITARI - FERTILIZZANTI
MANGIMI - GIARDINAGGIO - HOBBISTICA**

AGRITE Salvatori S.r.l. Via Milano 5 - 62010 TREIA (MC)
Tel. 0733.215920 - PEC: agritradesalvatorisrl@legalmail.it

CONTATTI

MAURIZIO SALVATORI
maurizio@agritradesalvatorisrl.it Cell. 335.6262150

PAOLO SALVATORI
paolo@agritradesalvatorisrl.it Cell. 329.3704366

GIORGIO CARNEVALI
giorgio@agritradesalvatorisrl.it Cell. 320.8123401

MANODOPERA ESCLUSIVA O INTEGRATIVA €/ora 25,00 35,00

IRRIGAZIONE (con motopompa e irrigatore semovente / bocchetta prelevamento vicina a motopompa)
irrigatore con Ø da 80 a 90 mm €/ora 37,00 46,00
irrigatore con Ø da 100 a 110 mm €/ora 43,00 55,00

MIETITREBBIATURA frumento pianura..... €/q.le 4,00 4,00
frumento collina..... €/q.le 4,00 5,00
frumento collina con autolivellante..... €/q.le 5,00 5,0
per canapa o cereali con rese inferiori ai 30 q.li/ha..... €/ha 167,00 181,00
bietole da seme monogerme e da orto..... €/q.le 22,00 29,00
carote, rape, sedani €/q.le 33,00 40,00
cavolfiore, cipolle, lattuga, porri €/q.le 50,00 64,00
favino €/q.le 8,00 10,00
girasole da olio €/q.le 7,00 9,00
girasole da seme..... €/q.le 11,00 15,00
lenticchia fino a 8 q.li..... €/q.le 31,00 39,00
lenticchia > di 8 q.li..... €/q.le 22,00 31,00
mais in irriguo €/q.le 3,00 3,00
mais e sorgo in asciutto..... €/q.le 4,00 4,00
medica e trifoglio..... €/q.le 55,00 68,00
pisello proteico €/q.le 9,00 10,00
pisello e soia da seme..... €/q.le 10,00 13,00

CREDEM

BANCA

WELLBANKING PEOPLE

Vicini alle imprese del settore



Crop instinct.

Unisciti a noi per sviluppare strategie integrate
di difesa e nutrizione per le tue colture.



Moscatelli Maria & C. S.r.l.
Via Alcide De Gasperi, 50 A/B - 62010, Montecassiano, MC
Tel. 0733 29 05 47 email info@moscatellimaria.it



GRAINSILOS
TARTABINI - ROSETTI



Scansiona il QR Code per ottenere la nostra posizione.

Sede legale Via Alcide De Gasperi, 50 A/B - 62010, Montecassiano, MC
Sede operativa Contrada Molino, 16 - 62010, Montecassiano, MC
Tel. 0733 29 05 95 email info@grainsilos.it

MOLITURA con frangitutto per cereali.....	€/q.le	7,00	9,00
PIANTAPALI A PRESSIONE con 2/3 operatori.....	€/ora	122,00	146,00
PRESSATURA paglia	€/q.le	3,00	4,00
fieno	€/q.le	4,00	5,00
RANGHINATURA	€/ha	40,00	50,00
RIPUNTATURA/DISSODATURA (In collina: + 10/15%. Oltre i 70 cm da concordarsi)			
a più elementi in pianura 30-40 cm	€/ha	100,00	127,00
a più elementi in pianura 40-50 cm	€/ha	120,00	151,00
a più elementi in pianura 50-60 cm	€/ha	155,00	193,00
a più elementi in pianura 60-70 cm.....	€/ha	190,00	242,00
RIPUNTATURA per drenaggi (oltre 110 cm da concordarsi)			
profondità a 80-110 cm.....	€/ora	66,00	83,00
ROTOPRESSATURA paglia.....	€/balla	9,00	11,00
fieno	€/balla	13,00	17,00

GRUPPO ROSETTI
LU.DA.
 COMMERCIO E STOCCAGGIO CEREALI

Sede legale, amm.va, uff. e dep.
 Via San Faustino, 46/A
 62011 CINGOLI (MC)
 Tel. 0733.615225-6
 Fax 0733.615142
 grani.stock@tiscali.it

TRASPORTI ECOLOGICI

CIRIONI
ARDUINO s.r.l.

C.da Pieve, 6/A - MACERATA
Tel. 0733.202241 - Fax 0733.205287
www.cirionitrasporti.it
commerciale@cirionitrasporti.it

**SMALTIMENTO
RIFIUTI AGRICOLI**

**CONSULENZE
AMBIENTALI**

**FORNITURA
COMPOST**



H.A.S.D.
&
PARTNERS

Convenzionata con APIMAI
Condizioni di favore ai Soci

Via Nazionale 25 POLLENZA
e-mail: lacrocca@hasd.it
Cell: 366 40 700 30

RULLATURA/ROMPICROSTA

rullo normale o liscio.....	€/ha	32,00	40,00
con rullo dentato o speciale.....	€/ha	34,00	41,00
rullo vibrante (fino a 10 tonn.).....	€/ora	46,00	57,00

SARCHIATURA MULTIPLA (con spandiconcime + 10/20%)

normale con 2 operatori.....	€/ha	80,00	96,00
con multifresa.....	€/ha	100,00	127,00

SBANCAMENTO (senza trasporto).....

SCASSO a trincea (sezione obbligata).....	€/m ³	9,00	10,00
a buche (di almeno un m ³).....	€/m ³	12,00	16,00
con aratro speciale 70-80 cm.....	€/ha	684,00	854,00
con aratro speciale 90-100 cm.....	€/ha	1.164,00	1.464,00
con aratro speciale 110-120 cm.....	€/ha	1.740,00	2.184,00

SCAVAFOSSI PER SCOLINE formazione.....

ripulitura.....	€/ora	97,00	122,00
	€/ora	91,00	104,00

CASA VACANZE



Le tue vacanze nel  delle Marche



 Casa vacanze Verde Marche
Via di Jesi, 3 - 60027
Campocavallo - Osimo (AN)

 338 1596142

 verdemarche@libero.it

 verde_marche

 casa vacanze verde marche

CONDUCIAMO L'AGRICOLTURA VERSO IL FUTURO



INSIEME, COLTIVIAMO IL DOMANI



PIONEER.



CORTEVA™
agriscience

ARRIVIAMO DOVE GLI ALTRI NON ARRIVANO.



www.filottrano.bcc.it

FILIALE DI FILOTTRANO
FILIALE DI CAMEDANO
FILIALE DI CINGOLI
FILIALE DI TREVIA
FILIALE DI OSIMO
FILIALE DI S. BIAGIO DI OSIMO
AGENZIA DI MONTEFANO
AGENZIA DI VILLA STRADA
AGENZIA DI APRISO
AGENZIA DI CASTELFIDARDO

AGENZIA DI PIANELLO VALLESINA
AGENZIA DI S. MARIA NUOVA
AGENZIA DI NUMANA
AGENZIA DI PASSATEMPO
AGENZIA DI MONTORO
AGENZIA DI SIGOIL
AGENZIA DI CROCETTE
AGENZIA DI ASPRO
AGENZIA DI LORETO



BCC FILOTTRANO

GRUPPO BCC ICCREA

SEMINA (con seminatrice pneumatica +10/15%)

cereali (semente sul posto).....	€/ha	57,00	70,00
cereali (con trasporto semente).....	€/ha	70,00	86,00
mais	€/ha	57,00	72,00
mais (con trattamenti fitosanitari).....	€/ha	63,00	80,00
bietole e girasoli.....	€/ha	63,00	80,00
bietole e girasoli (con trattamenti fitosanitari).....	€/ha	72,00	88,00
girasole ibrido, soia, colza.....	€/ha	92,00	114,00
combinata (vibrocultor + semina).....	€/ha	116,00	144,00
combinata (rotofresa + semina).....	€/ha	145,00	175,00
su terreno sodo.....	€/ha	146,00	175,00

SGRANATURA MAIS	€/q.le	5,00	6,00
------------------------------	--------	------	------

SPANDICONCIME GRANULARE (con 2° operatore o > di 5 q.li/ha da concordarsi)

concime sul posto.....	€/ha	35,00	45,00
con trasporto concime.....	€/ha	43,00	53,40
con prodotto organico granulare o pellettato.....	€/ha	50,00	62,00



Agrisolare

dal 1976
Bm
IMPIANTI
Free Energy Resource

T. 392.1749630 (Vincenzo) • www.bmimpianti.it



CIDOL LUBRIFICANTI S.R.L.

Via Mirafiori snc
63821 - P.to S.Elpidio (FM)

T. +39 0734.900870

F. +39 0734.074003

info@cidol.it

www.cidol.it



Shell Lubricants
Authorised Distributor

The Galizio Torresi logo is set within a green-bordered box. At the top center is a stylized graphic of a green and red mountain range or flag. Below this, the name "GALIZIO" is written in a very large, bold, black serif font. Underneath "GALIZIO", the name "TORRESI" is written in a slightly smaller, bold, black serif font. At the bottom of the logo, there is a thick, dark green horizontal bar with a stepped, architectural appearance.

SPANDIMENTO COMPOST (escluso carico)	€/ora	70,00	74,00
SPANDILQUAMI ORGANICI	€/ora	79,00	88,00
SQUADRO (vigneti, oliveti, noccioleti: sestri da m 3x1 a 7x7).....	€/ha	425,00	728,00
SVOLTA "ARIEGGIATURA" FIENO	€/ha	42,00	48,00
TRAPIANTATURA (escluso 2° e successivi operatori)			
bietole da seme e ortaggi in genere: 4 file.....	€/ha	133,00	169,00
bietole da seme e ortaggi in genere: 2 file.....	€/ha	149,00	187,00
TRASPORTI AZIENDALI (per distanze eccezionali e distanze notevoli da concordarsi)			
fino a 50 q.li	€/ora	42,00	53,00
da 51 a 100 q.li.....	€/ora	57,00	70,00
cereali o granaie simili	€/q.le	1,00	1,00
TRATTAMENTI ANTIPARASSITARI E DISERBANTI (+10% per attuazione PAN)			
(+ ulteriore 10% per piccoli appezzamenti o di difficile esecuzione)			
con acqua sul posto.....	€/ha	42,00	53,00
con acqua da reperire.....	€/ha	57,00	70,00



CEREALMARCHE srl

Guardati Stefania e Lorenzo

Sede Amministrativa:

Via Ugo Sposetti, 7 - 62029 TOLENTINO (MC)
Tel. 0733.974701 / 0733.974734 (e fax) / E-mail: cerealmarche@cerealmarche.it

Depositi:

Via Willy Weber, 6 / Via Colombo / Via A. Sacharov, 10 - TOLENTINO (MC)
C.da L'Immacolata - SANT'ANGELO IN PONTANO (MC)

A LONG WAY TOGETHER



MULTIMAX MP 522

MULTIMAX MP 522 è la risposta di BKT all'esigenza di uno pneumatico multiuso versatile anche nelle condizioni più difficili.

IMPORTATORE PER L'ITALIA



Via di Castelpulci, 12/C
50018 Scandicci (FI)
Tel: 055/73751
Fax: 055/7375232
agricoltura@univergomma.it
www.univergomma.it



GROWING TOGETHER



bkt-tires.com

TRATTAMENTI VITI con acqua sul posto	€/ha	77,00	96,00
con acqua da reperire	€/ha	92,00	115,00
TRINCIACARICATRICE MAIS (4-8mm)	€/ha	401,00	503,00
TRINCIAPAGLIA SU MIETITREBBIA	€/q.le	1,00	1,00
TRINCIASTOCCHI per paglia	€/ha	52,00	66,00
per sorgo, mais e sarmenti di vite	€/ha	80,00	100,00
impianti da rimboscimento	€/ora	38,00	51,00
VANGATURA SU TERRENO ARATO (un passaggio)	€/ha	169,00	212,00
VANGATURA SU TERRENO SODO profondità 20/28 cm	€/ha	196,00	242,00
profondità 29/40 cm	€/ha	216,00	272,00
VIBROCOLTIVATORE	€/ha	97,00	116,00



seed sprint H5

Speciale fertilizzante NP (12-47) con Zn e **acidi umici**

- Migliore accostamento
- Uniformità di germinazione
- Ottimo assorbimento dei nutrienti grazie alla localizzazione entro solco e la presenza di **acidi umici** nel prodotto
- In linea con le normative previste dal basso impatto ambientale



Ammesso nei disciplinari di agricoltura integrata



CONSORZIO AGRARIO PROVINCIALE ANCONA

Viale Trieste, 24 - 60035 JESI (AN)
Telefono 0731 218930
OFFICINA DI JESI 0731 218946

www.capancona.it

USATO www.agriaffaires.pro/it/capancona



www.facebook.com/ConsorzioAgrarioAncona

VENDITA E ASSISTENZA MACCHINE AGRICOLE



CASE II
AGRICULTURE





CONSORZIO AGRARIO PROVINCIALE ANCONA

Viale Trieste, 24 - 60035 JESI (AN)

VENDITE	0731 218922
RICAMBI	0731 218945
ASSISTENZA	0731 218946

Via Teatro Romano, 85 - Villa Potenza (MC)

VENDITE	M. Rubini	366 606 7948
	L. Romiti	334 648 1255
RICAMBI		0733 492026
ASSISTENZA		0733 492916





TOGETHER MORE

REALE GROUP

PAOLO ANDREOZZI

Agente procuratore

TOLENTINO

GALLERIA EUROPA 8 62029 TOLENTINO (MC)

Tel. 0733971921 - Fax 0733960659

Cell. 3356006557 - paolo.andreozzi@agenzie.realemutua.it

CONTROLLO FUNZIONALE E TARATURA MACCHINE IRRORATRICI



Dr. Alessio Santoni
Agronomo

Tel. 347 5006400

www.agronomoonline.com



AGENZIE PER IL COMMERCIO E L'AGRICOLTURA

GMG s.r.l.

via Fratelli Maggini

Recanati (MC) - Italy

z.i. p.i.p. Sambucheto

info@gmg-recanati.it

T. 071.9030485

M. 335.1021943



APIMAI

Servizi specialistici

Gestione rifiuti agricoli: il Protocollo Provinciale permette agli imprenditori agricoli di effettuare la raccolta differenziata, nelle apposite isole ecologiche, con procedure amministrative semplificate.

Tipologie di Rifiuti: olii minerali, filtri (gasolio o benzina) accumulatori, pneumatici, contenitori metallici, in vetro, in plastica, di carta, teli da pacciamatura, tubi da irrigazione, medicinali scaduti.

ISOLE ECOLOGICHE ATTIVE	COMUNE	TELEFONO
Agritrade Salvatori Srl	Treia	0733.215920
Cerealmarche Snc	Tolentino	0733.974701
Cooperativa Montesanto	Potenza Picena	0733.880484
Corradini Nello & C.	Corridonia	0733.431585
Fertilvalle Srl	Piediripa / Macerata	0733.283668
Martinelli Sas	Macerata	0733.270407
Mochi Mauro	Corridonia / Macerata	0733.433430
Moscatelli Maria Srl	Montecassiano	0733.290547
Vignati Monaldo	Cingoli	0733.616139
Coop. Valle del Chienti	San Severino	0733.633914

Gestione delle acque: D.Lgs. 152/06 D.P.R. N° 59 del 13/03/2013. Gli scarichi devono essere autorizzati da Comune o Provincia al titolare dell'attività. È vietato lo scarico al suolo.

Emissione in atmosfera: D.Lgs. 152/06 D.P.R. N° 59 del 13/03/2013. Ogni emissione generata dal ciclo produttivo deve, nel rispetto normativo, essere autorizzata da ARPAM o Provincia.

Sicurezza sul lavoro: D.Lgs. 81/08 e ss. Le imprese che occupano lavoratori dipendenti o soci devono elaborare la Valutazione del Rischio, effettuare la Formazione, nominare i Responsabili della Prevenzione, il Medico, elaborare il documento di valutazione specifica, di ogni attività, da tenere costantemente aggiornato.

Igiene e sicurezza degli alimenti (HACCP): D.Lgs. 178/02, 193/07 e ss. Reg. CE nn. 852-853/04, 2073/05. Elaborazione di un piano di autocontrollo con monitoraggio in ogni punto critico delle lavorazioni, nel rispetto delle procedure per l'igiene e la sicurezza degli alimenti.



ECOSTUDIO

Centro Elaborazione Dati • Rifiuti • Ambiente • Sicurezza

Via G.B. Velluti, 100 - Piediripa di Macerata- Tel. 0733.280192 www.ecostudiomc.it info@ecostudiomc.it

CONVENZIONATO APIMAI
PER IL RISPETTO NORMATIVO
SU AMBIENTE E SICUREZZA



www.biogard.it



BIO

Heliocuvivre®

Fungicida a base terpenica
contenente idrossido di rame.
La nuova formulazione più
concentrata che garantisce
un ottimo controllo della
peronospora con meno rame
per ettaro.

Polvere di Roccia

Corroborante potenziatore
delle difese naturali
per il controllo della
Mosca dell'Olivo
(*Bactrocera oleae*)

 **BIOGARD®**
biological First.

Luca Cesari - Agente per le Marche - cesari.luca@virgilio.it - cell. 393/0170200

Heliocuvivre® è un prodotto fitosanitario autorizzato dal Ministero della Salute. Usare i prodotti fitosanitari con precauzione. Prima dell'uso leggere sempre l'etichetta e le informazioni sul prodotto. Si richiama l'attenzione sulle frasi e simboli di pericolo riportati in etichetta.

ABBATTIMENTO PIANTE

trattatrice 80-100 CV	€/ora	74,00	91,00
trattatrice 100-150 CV	€/ora	95,00	119,00

APERTURA BUCHE

manuale da 40x40x40 cm	€/buca	5,00	6,00
manuale da 80x80x80 cm	€/buca	22,00	26,00
mototrivella a mano (con due operatori)	€/ora	56,00	71,00
mototrivella su arato Ø 50, prof. 40 cm	€/cad.	4,00	5,00
trivella portata su trattore	€/ora	66,00	83,00

APERTURA FOSSI SUPERFICIALI prof. 40 cm

mezzo meccanico centrifugo, 80-100 CV	€/ora	74,00	91,00
---	-------	-------	-------

APERTURA DI PIAZZOLE CON ESCAVATORE

dimensioni 50x50x50	€/ora	263,00	334,00
---------------------------	-------	--------	--------



SEMOVENTI PER L'IRRORAZIONE



Via A. Novello, 2 - 60035 JESI (AN)
Tel. 0731 204796 - Fax 0731 223794
www.grimsrl.net - info@grimsrl.net



D'AMICO ENGLÉS
MACERATA AGRICOLE

CLAAS dai trattori alla raccolta.
La tecnologia che conta per i professionisti dell'agricoltura.

Sede principale

Via M. K. Gandhi, 61/63 MACERATA
Tel. 0733 20.33.01 info@damicoengles.com

Succursale

Via Marche, 36 Monsano AN
Cell. 348 85.58.933 Christian Rossi

F.lli Bianchini di

PRODOTTI PER L'AGRICOLTURA
IL GIARDINAGGIO E L'ALLEVAMENTO

Strada Statale Regina km 8.4 Montelupone MC 62010 - Tel. 0733 224765

V.le Dei Mori, 40 - Montecassiano MC 62010 - Tel. 0733 290287

bianchinisnc@libero.it - www.fratellibianchini.it

**TECHNO
COVER**

www.technocover.eu

TECHNOCOVER SRL - 62011 Cingoli (MC)

Tel. +39 0733 614056

info@technocover.eu

www.technocover.eu



**AGRICOPERTURE AMOVIBILI
TUNNEL e CAPANNONI AGRICOLI**

Dimensioni standard delle strutture: Largh. 8,2-10,5 m x Alt. 5-6 m

ARATURA ANDANTE (dopo ripuntatura o scasso applicare il 70%)

prof. 40-50 cm su terreno boschivo	€/ha	263,00	334,00
prof. 60-70 cm su terreno boschivo	€/ha	412,00	515,00
prof. 80-90 cm su terreno boschivo	€/ha	798,00	994,00

ASSOLCATURA €/ha 55,00 71,00

BOBCAT €/ora 58,00 74,00

CESTELLO (per potatura ed altre operazioni) fino a 10 m €/ora 59,00 76,00
da 10 a 16 m €/ora 72,00 88,00

CIPPATURA TRONCHI (sminuzzatura)

su diametri inferiori a 15 cm €/ora 74,00 91,00

DECESPUGLIATORE a spalla €/ora 36,00 47,00

noleggio decespugliatore impugnatura singola senza operatore €/giorno 19,00 31,00

noleggio rasaerba senza operatore €/giorno 25,00 37,00

noleggio multifunzione 3-in-1 (decespugliatore, potatore, tosasiepi)

senza operatore €/giorno 28,00 43,00

noleggio moto falce bilama €/giorno 31,00 43,00



PAPA NICOLA
edilizia stradale, civile, industriale.

Contrada Valteia, 6/B
62100 Macerata (MC)
ITALY

ph +39 0733 238125
info@papanicola.it
www.papanicola.it



La Cerealicola s.r.l.



ORZO DA BIRRA
GRANO
GIRASOLE
ALTRI SEMI OLEOSI

Sede e deposito:

Via Concordia, 51 • 62100 **MACERATA**

Tel. **0733 281132**

E-mail: info@lacerealicola.it

DECESPUGLIATORE portato su trattore

70-80 CV a catene ruotanti	€/ora	74,00	91,00
81-120 CV a martelli	€/ora	80,00	100,00

DISERBO DI AREE PAVIMENTATE	€/m ²	1,00	1,00
--	------------------	------	------

DRENAGGI CON TRINCEE

profondità max 120 cm (con reinterro)	€/m.l.	23,00	29,00
---	--------	-------	-------

DRENAGGI PROFONDI

con apposita tubazione sintetica	€/ora	95,00	119,00
--	-------	-------	--------

FORNITURA E POSA IN OPERA DI TELO

PLASTIFICATO (compreso)	€/m ²	5,00	7,00
--------------------------------------	------------------	------	------

FORNITURA E POSA IN OPERA DI PALI TUTORI IN LEGNO

(compreso, lung. 3-4 m, Ø 7-8 cm)	€/cad.	16,00	18,00
---	--------	-------	-------

FORNITURA DI TERRENO VEGETALE	€/m ³	18,00	22,00
--	------------------	-------	-------

PRIORI GOMME
SPECIALISTA IN AGRICOLTURA:
• GEMELLATURA
• RUOTE A SEZIONE RISTRETTA PER COLTURE
• RUOTE LARGHE ANTICOMPATTAMENTO

Corinaldo (AN) - Viale E. Mattei, 2
Tel. 071.67307 Cel. 338 2427695

50° ANNIVERSARIO 1971-2021

MICHELIN Kleber TAURUS TRELLEBORG

Mitas

EUROMASTER
Esperti per i vostri pneumatici

AZIENDA AGRICOLA

HortuSTrade

Garden & Vivai

piantine da orto fiori piante aromatiche



Punto vendita

Via Piane Chienti, MONTECOSARO (Mc)

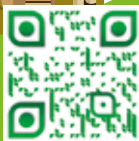

HortuService

MEZZI TECNICI PER L'AGRICOLTURA

Via San Claudio 117, Corridonia (MC)
amministrazione@hortusservice.it

FORNITURA TERRICCIO

2/3 terra, 1/3 torba + 5 kg conc. Org €/m³ 78,00 85,00

LIVELLAMENTO TERRENO con trattore da 80-100 CV..... €/ora 71,00 88,00

MINIESCAVATORE (con cingoli di gomma)..... €/ora 55,00 72,00

MOTOSEGA con operatore (con lama fino a 50 cm) €/ora 42,00 54,00
noleggio motosega senza operatore €/giorno 19,00 31,00

MOTOSEGA con operatore (con lama > 50 cm) €/ora 50,00 62,00
noleggio motosega senza operatore €/giorno 25,00 37,00

POTATURA DI ESSENZE ARBOREE SECONDO LE INDICAZIONI DELLA DIREZIONE LAVORI COMPLETO DI ONERI ESCLUSO SMALTIMENTO

Per altezza minore di 2 metri €/cad. 10,00 16,00

Per altezza minore di 4 metri €/cad. 29,00 30,00

Per altezza minore di 10 metri €/cad. 197,00 206,00



AGRIMECCANICHE s.r.l.

**VENDITA E ASSISTENZA MACCHINE E ACCESSORI
PER AGRICOLTURA E GIARDINAGGIO**



Via Campogiano, 5/B - 62014 Corridonia (MC) - Tel. 0733.202819
www.agrimeccaniche.it - info@agrimeccaniche.it





**Banca
dei Sibillini**

Credito Cooperativo di Casavecchia

Vendor Line

- Finanziamento Finalizzato su consumabili
- Finanziamento Finalizzato su beni durevoli
- Finanziamento Finalizzato sell-in sui rivenditori

FILIALE DI MACERATA

via Trento 39/C ☎ 0733/230575



**MARROCCHI
SERBATOI** s.a.s.
di Marrocchi Marco & C.



- Erogatori • Contenitori • Distributori mobili omologati
- Apparecchiatura per il recupero e stoccaggio oli esausti

CONDIZIONI VANTAGGIOSE AI SOCI APIMA!

Via Leonardo Da Vinci, 6 - 62010 APPIGNANO (MC)

Tel. 0733.57136 - 0733.400324

info@marrocchiserbatoi.com - www.marrocchiserbatoi.com



romaldi snc

**Vendita e Assistenza Macchine Agricole
Giardinaggio - Enologia**

Frazione Castel S. Angelo, 14

62011 **CINGOLI (MC)**

Tel. e Fax 0733.604141

Alessandro 333.5316961

Anna Maria 330.642813

l.romaldi@virgilio.it

annamaria.romaldi@virgilio.it

CONCESSIONARIA



Estintori, Impianti e Sicurezza sul Lavoro

**ESTINTORI
PORTE TAGLIAFUOCO
IMPIANTI ANTINCENDIO
CORSI DI FORMAZIONE
PROGETTAZIONE
CARTELLONISTICA
DPI**

Via dell'Industria, 63 - Montepandone (AP)

Tel. 0735.751505 - info@bicoestintori.it

**POTATURA DI ESSENZE ARBOREE IN ARRAMPICATA (TREE-CLIMBING)
SECONDO LE INDICAZIONI DELLA DIREZIONE LAVORI COMPLETO DI
ONERI ESCLUSO SMALTIMENTO**

Per altezza minore di 15 metri	€/cad.	306,00	388,00
Per altezza maggiore di 15 metri	€/cad.	367,00	539,00

POTATURA DI SIEPI IN VIALI, PARCHI E GIARDINI

Per altezza minore di 1,5 metri	€/ora	37,00	47,00
Per altezza maggiore di 1,5 metri	€/ora	41,00	50,00

POTATURA DI ALLEVAMENTO ORDINARIO	€/pianta	2,00	3,00
--	----------	-------------	-------------

POTATURA OLIVI (1 operatore + macchina pneumatica)	€/ora	16,00	30,00
---	-------	--------------	--------------

RACCOLTA OLIVE (1 operatore + macchina pneumatica).....	€/ora	16,00	30,00
--	-------	--------------	--------------

RACCOLTA OLIVE (2 operatori + macchina pneumatica).....	€/ora	30,00	44,00
--	-------	--------------	--------------

RACCOGLI FOGLIE a spalla.....	€/ora	35,00	44,00
--------------------------------------	-------	--------------	--------------

RECINZIONE rete plasticata, paletti in ferro, h < m 1,5	€/m.l.	32,00	41,00
--	--------	--------------	--------------



C.da Acquesalate, 6/A
62100 **MACERATA**
Tel. **0733 270407**



EFFEGIESSE S.R.L.
Macchine agricole



V.le Vittorio Veneto, 167 - 62029 Tolentino (MC)
Tel. **0733.618344** - Fax **0733.613135** - Cell. **335.6156656**
Sede Operativa: Via Figuretta, 3 - Frontale di Apiro (MC)
f www.fgsmacchineagricole.it - effegiesse@pec.it

Cartechini
FOOD BROTHERS



Semi di GZASOLE



Semi di CANAPA Sativa



Semi di MELANO Cusato



Semi di LENO



Semi di ZUCCA

LAVORAZIONE DI SEMI OLEOSI

- ESTRAZIONE OLIO MECCANICA SENZA PROCESSI DI RAFFINAZIONE DI TUTTI I SEMI OLEOSI
- PRODUZIONE DI TARINE DA SEME DISOLEATO
- IMBOTTIGLIAMENTO - CONFEZIONAMENTO - ETICHETTATURA
- PANNELLO PER ZOOTECNIA

E MOLTO ALTRO!!!

CARTECHINI FOOD BROTHERS - Via Cellina, 13/A - 62010 MONTECASSIANO (MC) - Tel. 0733 290940 - 329 4832284 - E-mail: www.cartechini@foodbrothers.com

Lavorazione conto terzi, produzione e vendita diretta

LAVORAZIONE OLIVE E OLIO

Quest'anno vieni a trovarci!!!

Prova i nostri servizi:

- ESTRAZIONE MECCANICA DELL'OLIO CON IL NUOVO IMPIANTO POLI 4T
- SERVIZIO DI IMBOTTIGLIAMENTO ED ETICHETTATURA
- SERVIZIO TRASMISSIONE DATI SAN
- SERVIZIO DI TRASPORTO

SCOPRI PER I NUOVI CLIENTI
SULLA PRIMA MOLITURA
E MOLTI ALTRI SERVIZI!!!



Gruppi
Jedgatione
+ Energie



Gruppi
Completazione



Estrazione
meccanica
a freddo



Separazione
olio/legna
residuo

OLEIFICIO CARTECHINI - Via Cellina, 13/A - 62010 MONTECASSIANO (MC) - Tel. 0733 290940

Impresa Agricola 
Graziosi Giacomo
Specializzata in olivicoltura

C.da Case Nuove, 14
Camporotondo di Fiastrone (MC)
Cell. **338.7120794** - **346.8053152**
giacomo.graziosi85@gmail.com



Servizi a terzi: Gestione oliveti,
Raccolta meccanizzata delle olive,
Molitura, Potatura, Trinciatura,
Trattamenti fitosanitari e chimici



RIPUNTATURA

a piú elementi, profondità 40-50 cm	€/ha	138,00	175,00
a piú elementi, profondità 60-70 cm.....	€/ha	198,00	248,00

SCAVAFOSSI (per deflusso acque).....	€/ora	54,00	71,00
---	-------	-------	-------

SCAVI DI SBANCAMENTO

su terreno di qualsiasi natura (fino a 100 cm).....	€/m ³	5,00	6,00
---	------------------	------	------

SEMINA PRATO INGLESE	€/m ²	5,00	6,00
-----------------------------------	------------------	------	------

SFALCIO DI MANTI ERBOSI	€/m ²	1,00	2,00
--------------------------------------	------------------	------	------

SFALCIO DI ERBE INFESTANTI SU BANCHINE	€/ora	41,00	44,00
---	-------	-------	-------

SPACCATURA LEGNA (da camino).....	€/q.le	5,00	5,00
--	--------	------	------

SPIETRAMENTO MECCANICO	€/ora	80,00	100,00
-------------------------------------	-------	-------	--------

STESURA TERRENO E TERRICCIO	€/m ³	6,00	7,00
--	------------------	------	------



C E R E A
FCP

**FABBRICA COOPERATIVA
PERFOSFATI CEREALIA**

Via Farfusola 6, 37050

Bonavicina di San Pietro di Morubio

Verona - Italy

AGRI 78 snc

AGENTI RAPPRESENTANTI

Mauro Silenzi 331.6184558

Marco Calzetti 346.9888667

Luigi Montanari 335.5346535

Agenzia Passo Ripe San Ginesio

Tel. 0733.500300 - Tel./Fax 0733.500263

passoripemerci@consorzioagrario.it



Centro di stoccaggio BIOLOGICO

**EUROCAP
PETROLI**

MACCHINE AGRICOLE
Agri UBALDI

*Vendita e assistenza macchine agricole
attrezzature - magazzino ricambi*

MASSEY FERGUSON

Kverneland **MASCHIO** **Vma** **VBC**
GASPAROLI

SANTARCANGELO - Tel. 0541 682218
FANO - Tel. 0721 820212
CESENA - Tel. 0547 607167

info@agriubaldi.it
www.agriubaldi.it

TRAPIANTO DI ALBERATURE CON MACCHINA

TRAPIANTATRICE E ZOLLATRICE per sezioni dei tronchi di:

40 cm	€/cad.	298,00	310,00
60 cm	€/cad.	689,00	697,00

TRASPORTI fino a 50 q.li	€/ora	46,00	59,00
da 51 a 100 q.li.....	€/ora	60,00	76,00

TRATTAMENTI ANTIPARASSITARI e DISERBANTI

per piante alto fusto	€/ora	78,00	96,00
per piante basso fusto - incolti - piazzali	€/ora	64,00	80,00

(per prodotti di 1° e 2° classe maggiorazione del 20%)

TRINCIASARMENTI FORESTALI ($\emptyset < 15$ cm; trattore CV 150) ..	€/ora	110,00	146,00
---	-------	--------	--------

VALUTAZIONE STABILITÀ ALBERI: metodo V.T.A.

Analisi visiva	€/cad.	62,00	71,00
Analisi strumentale	€/cad.	88,00	108,00

 **CORRADINI Nello** *s.n.c.*
PNEUMATICI • RICAMBI • REVISIONI • AUTODEMOLIZIONE

CORRIDONIA (MC) • Tel. 0733.433758 • Fax 0733.434496
Via Font'Orsola, 124 • corradininello@alice.it



DISTRIBUTORE IP • GAS METANO
AUTOLAVAGGIO • BAR-RISTORANTE

CORRIDONIA (MC) • Tel. 0733.280169 • Contrada Fontelepre



VENDITA E NOLEGGIO MACCHINE AGRICOLE E INDUSTRIALI

info.cecomsnc@gmail.com

Tel. 0861.558620



Petrolchienti



Commercio Prodotti Petroliferi

Via dell'Artigianato Z.I. - CORRIDONIA (MC) T. 0733.292364

www.petrolchienti.it info@petrolchienti.it



Via Guido Rossa, 6/E
MONTEGIORGIO (FM)
T. 0734.968385 F. 0734.964530
tomassinigianni@alice.it
www.tomassinigianni.com

OFFICINA MECCANICA E OLEODINAMICA

VENDITA
attrezzature e accessori

NOLEGGIO

ASSISTENZA

RICAMBI

MECCANIZZAZIONE INDUSTRIALE

Le tariffe

BOBCAT	€/ora	59,00	74,00
ESCAVATORE (con lama da 120 cm).....	€/ora	58,00	72,00
ESCAVATORE			
fino a 70 CV	€/ora	54,00	71,00
da 71 a 100 CV	€/ora	66,00	91,00
da 101 a 150 CV.....	€/ora	80,00	100,00
(oltre i 150 CV, da concordarsi) - (con braccio girevole a 360°, maggiorazione del 10%)			
ESCAVAZIONE FOSSI (sezione obbligata)	€/ora	54,00	71,00
MARTELLONE PNEUMATICO			
manuale	€/ora	59,00	74,00
su escavatore, 100 CV circa	€/ora	95,00	118,00
MOTOGREDER da 80 CV circa	€/ora	66,00	83,00



ASSICURIAMO
I FRUTTI
DEL TUO
LAVORO

GI&BI
BROKERS

0175 518888
0175 249163

info@gibibroker.com
gibibroker.com

40
1981
2021

RIFER
gomme



FERMO TEL. 0734 628131
MACERATA TEL. 0733 281106

FALC

Via Proventa, 41
48018 FAENZA (RA) - ITALY
Tel. 0546 29050 - Fax 0546 663986
www.falc.eu - info@falc.eu

BC
SPRAY
TEST

CONTROLLI FUNZIONALI
MANUTENZIONE
MACCHINE IRRORATRICI

BEST CONTROL SPRAY TEST
di Mancini Michele
T 349 3573963

Via Raffaello Sanzio, 399 - 60019 Senigallia (AN)
www.bcspraytest.com info@bcspraytest.com

MOTOPALA

fino a 100 CV	€/ora	62,00	79,00
da 101 a 150 CV	€/ora	86,00	109,00

MOTOTRIVELLA

a mano (con 2 operatori)	€/ora	62,00	79,00
su trattore	€/ora	70,00	88,00

RULLO VIBRANTE fino a 10 t.	€/ora	55,00	71,00
---	-------	-------	-------

RUSPA CINGOLATA (lama/sbancamento; livellamento +10/15%)

fino a 70 CV	€/ora	55,00	71,00
da 71 a 100 CV	€/ora	66,00	83,00
da 101 a 150 CV	€/ora	80,00	100,00
oltre 150 CV	€/ora	86,00	109,00

SBANCAMENTI SPECIALI TERRENO (senza trasporto).....	€/m ³	5,00	6,00
--	------------------	------	------

SCAVO (a sezione obbligata) solo scavo	€/m ³	5,00	6,00
(con trasporto materiale, da concordarsi)			

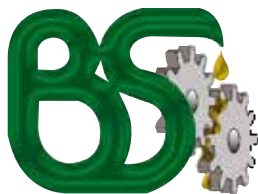

BS Lubrificanti s.r.l.



Authorised Distributor of Castrol



DI PIETRANTONIO

Produzione Carni e Formaggi



Punti Vendita Diretti:

Belforte del Chienti
Via Carlo Urbani, 1
Tel. 0733/906503

Tolentino
Via A. Gramsci, 15
Tel. 0733/962060



merelli cave s.r.l.



UNI-Cert
Forte di certificazione
UNE EN ISO 9001:2015
Certificato n. QBC370



UNI-Cert
Forte di certificazione
UNE EN ISO 14001:2015
Certificato n. ABC082

C.da Coldellaio snc **SAN GINESIO (MC)**
tel. 0733.656785 - cell. 348.8722640 / 41
e-mail. merelli.cave@gmail.com

TRASPORTI CON CAMION (per trasporti eccezionali da concordarsi)

fino a 80 q.li	€/ora	42,00	49,00
da 81 a 120 q.li.....	€/ora	52,00	66,00
oltre 120 q.li	€/ora	62,00	79,00

MOLITURA OLIVE DA OLIO (olive franco oleificio)

a) per lavorazioni con sistema tradizionale.....	€/q.le	30,00	32,00
b) per lavorazioni con sistema a ciclo continuo.....	€/q.le	29,00	30,00

- La sansa e le acque di vegetazione restano a carico del frantoio.
- Per partite inferiori a 150 kg, si applicano tariffe con + **20-30%**.

NOLEGGIO GENERATORE	€/giorno	31,00	48,00
----------------------------------	----------	-------	-------

TRASPORTO MACCHINE OPERATRICI servizio > 9 ore ...	€/giorno	31,00	61,00
---	----------	-------	-------





dal 1964

S.A.I.

 di Sergolini & Ilari s.a.s.

- Attrezzature agricole - Irrigazione
- Macchine comunali, per il verde pubblico e per la viticoltura
- Centro Ricambi - Officina Meccanica



GREGOIRE



MONTEGIORGIO (FM) - C.da Crocedivia, 59 Tel. 0734.961794 - Fax 0734.962421
e.mail: sai@migamma.it www.saiagricoltura.it

CONCESSIONARIO

PROGRAMMARE - PIANIFICARE



**Lubrificanti speciali e additivi - Strumenti di controllo per la gestione tecnica
Manutenzioni e servizio analisi oli e carburanti** Agevolazioni ai soci APIMAI

Syneco VDIII 15W40 600 ore / Syneco VD IV 10W40 ore 600/1000 / Syneco K100 10W40 1000 ore
PROTEGGI LE COLTURE DALLE GELATE, DAGLI STRESS TERMICI CON AF5 CONCIME FOGLIARE ANTIGELIVE

Per info: Bruno Antonio 335.6869419 lubrimax.bruno@gmail.com



COVALM S.C.A.

Coltivatori Ortofrutticoli Valli delle Marche Società Cooperativa Agricola

Sede legale: Via Fausto Coppi, 37 - Osimo (AN)

Sede operativa ed amministrativa: Strada Provinciale 238, KM 29,500 - Rotella (AP)
Tel. +39 0736 371066 - Fax +39 0736 371277 - info@covalm.it



Pur utilizzando tecnologie all'avanguardia, le macchine agricole Celli sono progettate e costruite come da tradizione, con l'obiettivo di durare sempre di più.

CELLI S.p.A.

Via A. Masetti 32, 47122 Forlì (FC) - info.celli@celli.it



MC **UnipolSai**
CONSULTING ASSICURAZIONI

Agenzia Generale di Macerata Centro

Via Piccinino, 18 - 62100 MACERATA

Tel. 0733 27921 agenzia@unipolsaimacerata.it

L'A.P.I.M.A.I. e la **UNIPOLSAI ASSICURAZIONI** hanno una **Convenzione** che offre ai soci Apimai polizze agevolate, consulenza ed assistenza.

SETTORI: AUTO - AUTOCARRI - TRATTORI AGRICOLI E MACCHINE OPERATRICI

Referenti UNIPOLSAI: Barbara Vittori, Vittorio Cintioni tel. 0733.2792204 - 0733.2792216

Regina Petroli

di ROTELLI S.r.l.

Prodotti e servizi per

Autotrazione - Riscaldamento - Agricoltura - Lubrificanti

MORROVALLE (MC) B.go S. Lucia, 6 - Tel. 0733.221555
reginapetroli2001@libero.it

Impresa PALMIERI

Arredi Urbani

Formazioni di parchi - Giardini
Recinzioni - Piantumazioni - Potature
Manutenzione di verde in genere

Chiarino - Recanati

Tel. 071.978126 Cell. 337.523220
alfredopalmieri2006@libero.it



Timac AGRO
Italia

IT.TIMACAGRO.COM



**L'ECCELLENZA
NEI FERTILIZZANTI**



SCANSONA
IL QR CODE



*Al servizio della terra,
di chi la coltiva e custodisce*



CENTRO DI RICERCA MONDIALE PER L'INNOVAZIONE ROULLIER



ITALPOLLINA migliora la fertilità fisico chimica e biologica del terreno



Presemina



Concia semi



Microgranulo
alla semina



Diserbo o
fungicida

Prodotti consentiti anche in agricoltura Biologica

Follow us on   
www.italpollina.com

Per informazioni rivolgersi a Roberto Longo
3356285418, Hello Nature 045 620 55 11

 **ITALPOLLINA**
HELLO NATURE!

vantage
BY TRIMBLE AGRICULTURE

SPKTRA AGRI
PRECISION FARMING

Soluzioni integrate per l'agricoltura di precisione 4.0

Livellamento terreno



Guida automatica



Consulenza agronomica



Distributore autorizzato

 **Trimble** AGROINTELLI

 Precision
Planting

 **MÜLLER**
ELEKTRONIK

agerpix

GENIPI SIMONE

Tel. 366.5609788

Consulente per la **TELEFONIA**
e per l'**ENERGIA ELETTRICA**

Via Aroldo Pedini, 24
06132 PERUGIA

s.genipi@gmail.com

The advertisement is split into two horizontal panels. The top panel shows a person in a red shirt riding a bicycle on a dirt path in a mountainous landscape with a blue lake in the background. The bottom panel shows a red tractor in a green field. A vertical banner on the right side of the image reads 'ONLY ONE.' with the McCormick logo at the top. The text 'The future cannot wait.' is centered between the two panels. Below this text are five icons representing various agricultural and technological features. At the bottom left, there is text about the 'new power of technology' and a QR code at the bottom right.

McCormick

ONLY ONE.

The future cannot wait.

The new power of technology.

Una nuova generazione di trattori più efficienti e performanti, interfacciata con la più evoluta tecnologia digitale oggi disponibile. Da questa sintesi, nasce il nuovo livello delle performance superiori McCormick. Macchine progettate per lavorare con i più elevati standard di comfort e sicurezza, riducendo al minimo emissioni e consumi.

ARGO TRACTORS McCormick is a trademark of Argo Tractors S.p.A.

YouTube Instagram Facebook Twitter m McCormick.it



PROSARO[®]
Plus

Protezione e affidabilità di livello Plus

Prodotto fitosanitario autorizzato dal Ministero della Salute; per la relativa composizione e numero di registrazione si rinvia al catalogo dei prodotti o al sito internet del produttore. Usare il prodotto fitosanitario con precauzione. Prima dell'uso leggere sempre l'etichetta, prestando attenzione alle frasi, ai simboli di pericolo e alle informazioni sul prodotto. © Marchio registrato

www.cropscience.bayer.it



*Il nuovo fungicida sistemico
per la protezione dei cereali
in spigatura*

“Tradizione, passione
e ricerca sono la
nostra grande forza”

I SEMI DELL'ITALIANITÀ



SOCIETÀ
PRODUTTORI
SEMENTI
BOLOGNA



isea®



una storia



tutta italiana

In alto a sinistra: *Gentil Rosso*, varietà di grano antico selezionata da Francesco Todaro, fondatore della Società Produttori Sementi Bologna.

In basso a sinistra: Veduta aerea di San Severino Marche, sede di Agroservice spa.